

Gdańsk, dnia 7 stycznia 2010 r.

Komunikat dla wszystkich Świadczeniodawców

W nawiązaniu do komunikatu z dnia 21.12.2009r. Pomorski Oddział Wojewódzki NFZ ponownie zwraca się z prośbą o pilne wypełnienie wniosku dotyczącego **ustalenia kont bankowych na rok 2010 do każdej umowy. Wnioski składają wszyscy świadczeniodawcy, również ci, których numer konta bankowego nie uległ zmianie.**

Nie przesłanie aktualizacji uniemożliwia wygenerowanie umowy na świadczenia na 2010 rok.

Należy:

Zalogować się na Portalu Świadczeniodawcy a następnie kliknąć w zakładkę ***:Moje podstawowe dane***

Portal Świadczeniodawcy - Mozilla Firefox

Plik Edycja Widok Historia Zakładki Narzędzia Pomoc

https://172.17.0.2/CLO_WS/Default.aspx?DEBUG=T

Często odwiedzane Bezpłatna usługa poc... Dostosuj łączą Windows Media Windows Centralne Systemy M...

Serwis Wydziału Organizacyjno-Prawn... Witamy w MSN Polska Portal Świadczeniodawcy

Czy Firefox ma zapamiętać wprowadzone hasło? Zapamiętaj Nigdy dla tej witryny Nie teraz

Portal Świadczeniodawcy 2.1013 [Wyloguj]

[praca serwisowa użytkownika VIOLETTAR1, środowisko: lokalne (bez serwisu zarządzającego) (K2000)]



Kod świadczeniodawcy: [redacted]
Nazwa świadczeniodawcy: **Niepubliczny Zakład Opieki Zdrowotnej** [redacted]
Użytkownik: **VIOLETTAR1**

Świadczeniodawca zalogowany w Portalu zobowiązany jest do przestrzegania przepisów przy przetwarzaniu danych osobowych, zgodnie z postanowieniami Ustawy z dnia 29.08.1997 r. o ochronie danych osobowych (Dz. U. 2002 r. nr 101, poz. 926, ze zm.)



Moja struktura organizacyjna

Tu zapoznasz się z podstawowymi informacjami na Twój temat zgromadzonymi w systemie NFZ

- ▶ **Moje podstawowe dane**
- ▶ **Moje pełne dane (Portal Potencjału)**



Nowości

Miejsce, w którym możesz zobaczyć nowe, istotne informacje lub komunikaty

- ▶ **18.11.09 - Informacja dla lekarzy - post...**



Umowy na realizację świadczeń

Informacje oraz funkcje związane z realizacją świadczeń

- ▶ **Stan przelewów bankowych**
- ▶ **Kompleksowy przegląd wyników weryfikacji świadczeń**
- ▶ **Moje umowy**

Pokaż więcej..



Administracja i opcje

Parametry działania aplikacji

Zakończono

Start Portal Świadczenioda... Edycja słowników sys... Odebrane - Thunderbird

Wybieramy zakładkę **Wnioski dot. kont bankowych świadczeniodawcy**

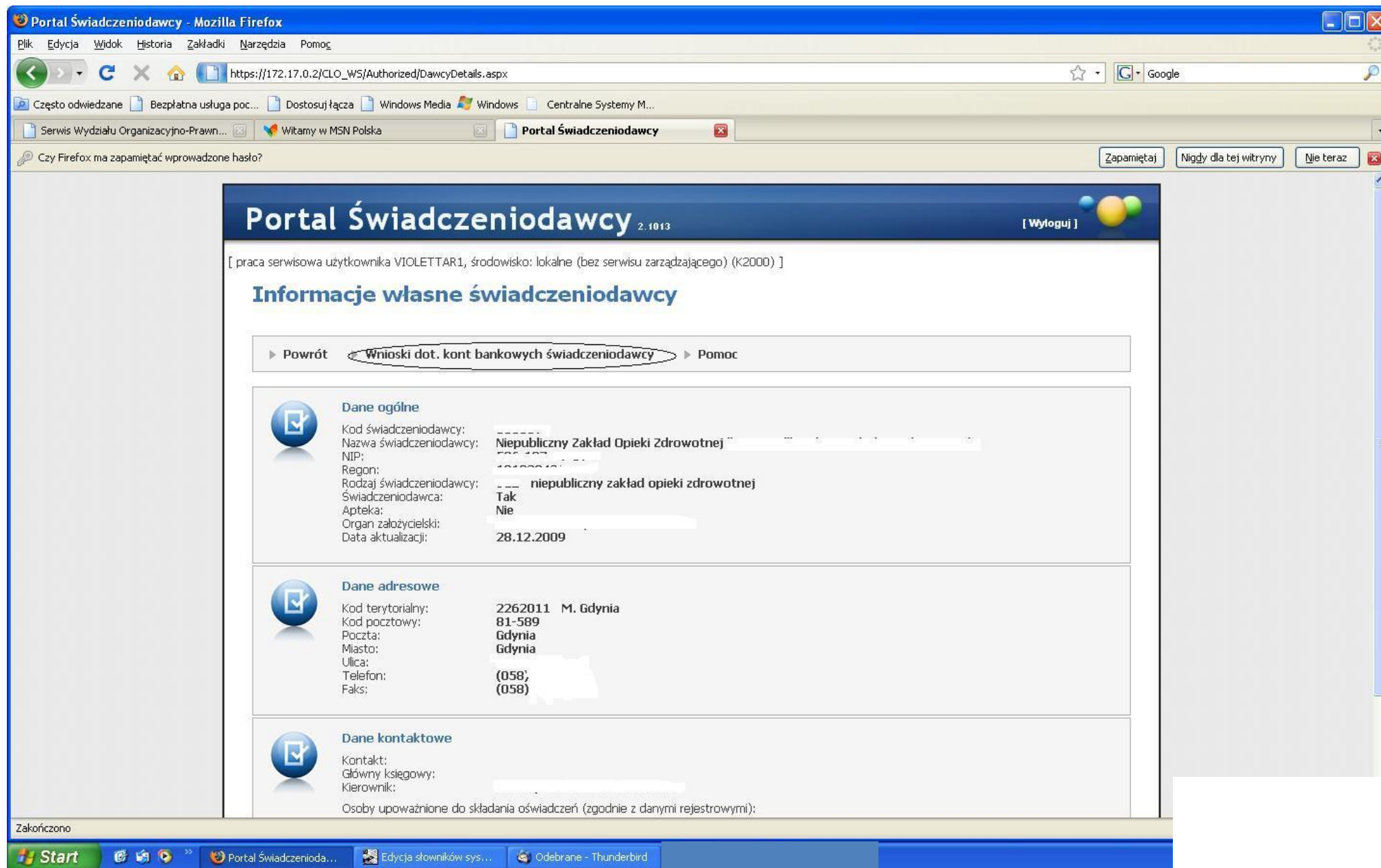

a następnie klikamy na: **Nowy Wniosek**

Portal Świadczeniodawcy - Mozilla Firefox

Plik Edycja Widok Historia Zakładki Narzędzia Pomoc

https://172.17.0.2/CLO_WS/Authorized/RachunekBankowyWnioski.aspx

Często odwiedzane Bezplatna usługa poc... Dostosuj łącza Windows Media Windows Centralne Systemy M...
Serwis Wydziału Organizacyjno-Prawn... Witamy w MSN Polska Portal Świadczeniodawcy

Portal Świadczeniodawcy 2.1013 [Wyloguj]

[praca serwisowa użytkownika VIOLETTAR1, środowisko: lokalne (bez serwisu zarządzającego) (K2000)]

Wnioski dot. kont bankowych

► Powrót Nowy wniosek ► Pomoc

Świadczeniodawca: **Niepubliczny Zakład Opieki Zdrowotnej**
Użytkownik: **VIOLETTAR1**

Wyszukiwanie

Data rejestracji od: do:

Status: **Wprowadzony lub Przekazany do OW**

Rok: **2010**

Rodzaj świadczeń:

Typ umowy:

Wyszukaj

Brak wniosków zadane warunki

Wyloguj się | Pomorski Oddział Wojewódzki Narodowego Funduszu Zdrowia | www.globalservices.pl

Zakończono

Start Portal Świadczenioda... Edycja słowników sys... Odebrane - Thunderbird

Następnie należy wybrać umowę na świadczenia zawarte w 2010 roku

Portal Świadczeniodawcy - Mozilla Firefox

Plik Edycja Widok Historia Zakładki Narzędzia Pomoc

https://172.17.0.2/CLO_WS/Authorized/RachunekBankowyWnioski.aspx

Często odwiedzane Bezplatna usługa poc... Dostosuj łącz Windows Media Windows Centralne Systemy M...

Serwis Wydziału Organizacyjno-Prawn... Witamy w MSN Polska Portal Świadczeniodawcy

Portal Świadczeniodawcy 2.1013

[Wyloguj]

[praca serwisowa użytkownika VIOLETTAR1, środowisko: lokalne (bez serwisu zarządzającego) (K2000)]

Wnioski dot. kont bankowych

► Powrót ► **Nowy wniosek** ► Pomoc

Rok: 2010

Kod:

Rok	Kod	Numer konta
2010	11/I	/STM/08/10

Wyszukiwanie

Data rejestracji od: do:

Status:

Rok: 2010

Rodzaj świadczeń:

Typ umowy:

Wyszukaj

Brak wniosków zadane warunki

Wyloguj się | Pomorski Oddział Wojewódzki Narodowego Funduszu Zdrowia | www.globalservices.pl

Zakończono

Start Portal Świadczenioda... Edycja słowników sys... Odebrane - Thunderbird

Zostanie wyświetlony wniosek w sprawie rachunku bankowego

The screenshot shows a Mozilla Firefox browser window displaying the 'Portal Świadczeniodawcy' website. The address bar shows the URL: https://172.17.0.2/CLO_WS/Authorized/RachunekBankowyWnioski.aspx. The page content includes a sidebar with navigation options like 'Wnioski d' and 'Powrót'. The main content area displays a form titled 'Wniosek w sprawie rachunku bankowego'. The form contains the following text: 'NIE WPROWADZONY', 'Identyfikator techniczny wniosku: <BRAK>', 'Kod Oddziału Wojewódzkiego: 11', 'Niepubliczny Zakład Opieki Zdrowotnej', 'Gdynia, 06.01.2010', and 'Wnoszę o wpisanie nr rachunku bankowego do przyszłej umowy: w rodzaju LECZENIE STOMATOLOGICZNE w zakresie LECZENIE STOMATOLOGICZNE zawartej na okres od 01.01.2010 do 31.03.2010'. There is a yellow oval highlighting the 'Nr rachunku bankowego:' field. Below the form is a signature line: 'Podpis/y i pieczęć Świadczeniodawcy'. The browser's taskbar at the bottom shows the Start button and several open applications, including 'Portal Świadczeniodawcy' and 'Edycja słowników sys...'. The status bar at the bottom left indicates 'Zakończono'.

Należy uzupełnić nr konta – przyciskiem „wprowadź” zaakceptować, a następnie wydrukować wniosek. Wydrukowany wniosek podpisany przez osobę(y) reprezentującą(e) strony w umowie należy niezwłocznie przesłać faxem na nr: (58) 75-12-528 lub (58) 75-12-722 lub (58) 75-12-516 do POW NFZ. **Oryginał wniosku prosimy przesłać pocztą.**